

MIDDELKERKE, 1° Kadastrale afdeling, sectie B
OPMETINGSPLAN op schaal 1/250

Plan geregistreerd in de databank
van de afbakeningsplannen met het
referentienummer: 35011/

Oppervlaktetabel

Lot	Opp.	Kad. nrs
doorrit res. Ferron	240,55 m ²	deel 225 S
garage 24 deel A	13,85 m ²	deel 225 S
garage 24 deel B	2,99 m ²	deel 225 Z

Lokale coördinaten

doorrit res. Ferron			garage 24 deel A		
25	466.05	535.01	25	466.05	535.01
26	466.05	541.48	33	463.54	535.00
27	463.04	541.48	34	463.53	529.48
28	463.04	540.77	35	466.03	529.47
29	441.68	540.71	garage 24 deel B		
8	444.64	516.99	23	466.57	529.47
30	448.41	517.45	24	466.55	535.01
31	447.35	532.98	25	466.05	535.01
32	463.54	534.11	35	466.03	529.47
33	463.54	535.00	5	496.03	529.28
Nr X-waarde Y-waarde			36	466.57	529.28
			Nr X-waarde Y-waarde		

NOTA:
Er werden geen punten gematerialiseerd.

Datum 09/11/2017 Dossier 17.1190
Duinenweg 371 IJzerlaan 46-48
8430 Middelkerke
Afd. 1 Ste. B Nrs. 225S, 225V, 225W, 225Z

- garage 24
deel van 225S en deel van 225Z
- doorrit naar Re. Ferron
deel van 225S

Opgemaakt door ondergetekende

AROMI
B.V.B.A. MULTIPROFESSIELEEL ARCHITECTENKANTOOR
Architect Ronny Van Troostenberghe
Oostendelaan 2 - 8430 Middelkerke
tel. 059-30 46 49 // 0475-68 05 33 // fax. 059-31 06 75
E-mail: info@aromi.be

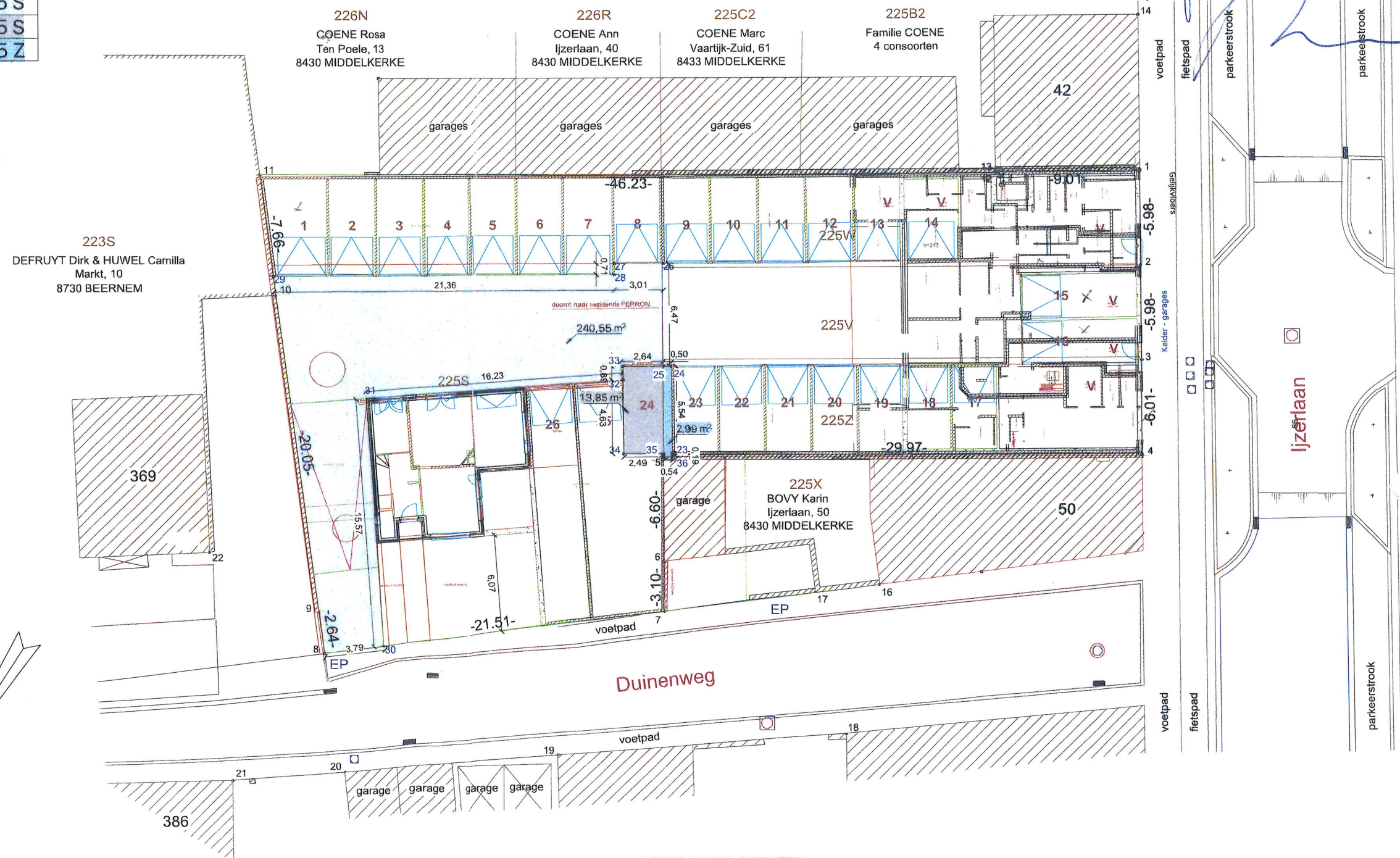

VERKLARING GRENZEN:
De grenzen worden gevormd door de bestaande bebouwing.